

**PROJEKT POREČ**

PODNOŠITELJ ZAHTEVA:

Marija Siročić

ZGRADA:

Manje zahtjevna zgrada  
stambene namjene



HRVATSKA KOMORA INŽENJERA

Neda Rakovc Škarić

mag. ing. arh.

IZRADILA:

Neda Rakovc Škarić mag. ing. arh.

FAZA PROJEKTA:		Silmak izvedenog stanja	
SURADNICI:		Neda Rakovac Suran	
ZGRADA:		Marija Siročić	
DIREKTOR:		Milan Pahović, ing.grad.	
BR. ELAB.:		1997	
MERILO:		1:100	
DATUM:		2017.	
LIST:		2	

ISKAZ NETO POKRŠINA	
1. Ulazni hodnik + stube	7,43 m <sup>2</sup>
2. Kuhinja + blagovaonica	19,89 m <sup>2</sup>
3. Dnevni boravak	19,4 m <sup>2</sup>
4. Spremnište	7,41 m <sup>2</sup>
<b>Ukupno neto</b>	<b>54,13 m<sup>2</sup></b>

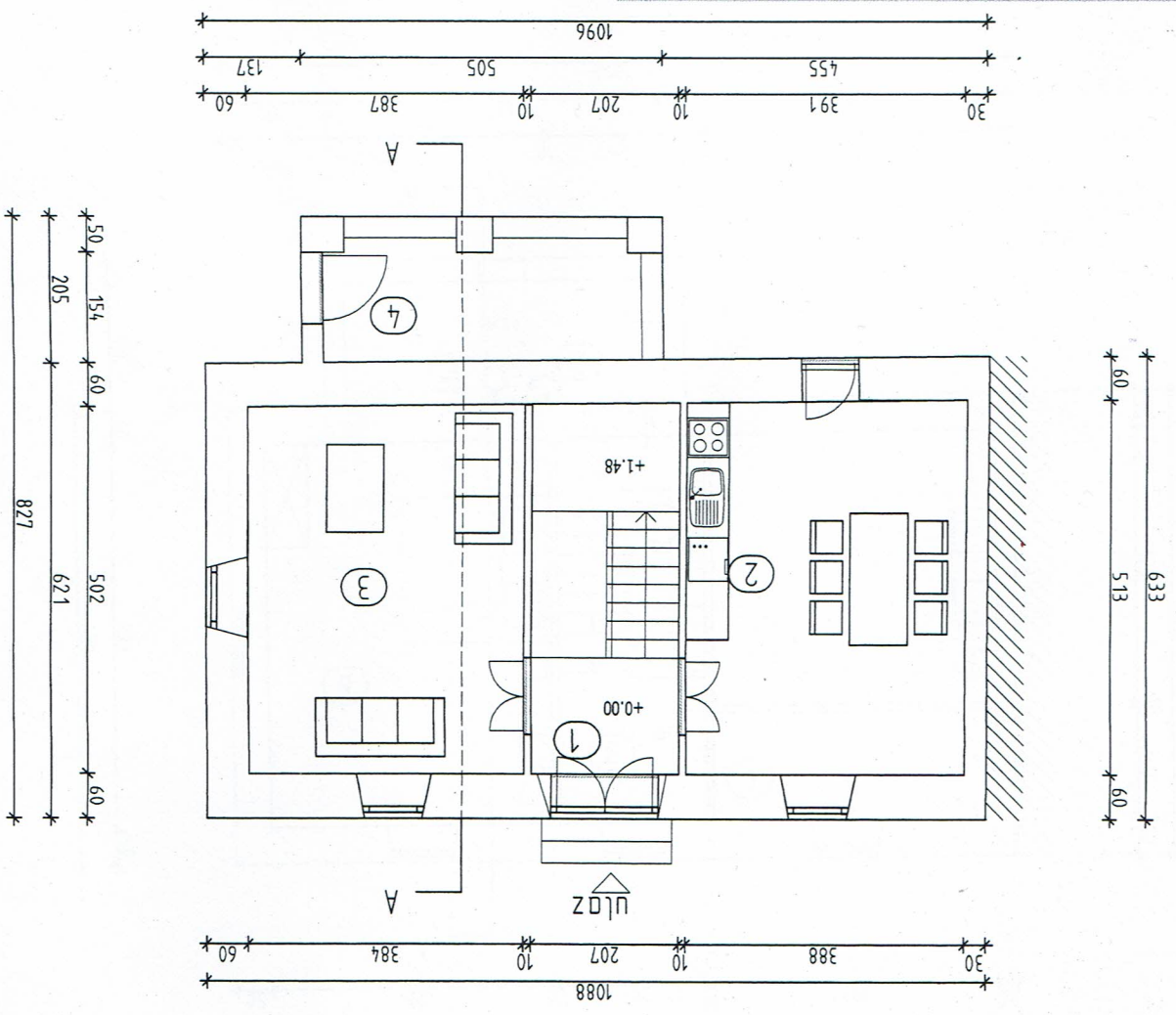

FAZA PROJEKTA: Snimak izvedenog stanja		SURADNICI:		IZVEDBA:		ZGRADA:	
Milan Pahović, ing.grad.		Neda Rakovec Štranj, ing.aedit.		Neda Rakovec Štranj, ing.aedit.		Neda Rakovec Štranj, ing.aedit.	
DIREKTOR:		Manje zahtjevna zgrada		Manje zahtjevna zgrada		Manje zahtjevna zgrada	
stambene namjene		stambene namjene		stambene namjene		stambene namjene	
PROJEKT POREC		PODNOŠITELJ ZAHTJEVA:		PODNOŠITELJ ZAHTJEVA:		PODNOŠITELJ ZAHTJEVA:	
Marja Siročić		Marja Siročić		Marja Siročić		Marja Siročić	
HRVATSKA KOMORA INŽENJERA GRAĐEVINARSTVA		HRVATSKA KOMORA INŽENJERA GRAĐEVINARSTVA		HRVATSKA KOMORA INŽENJERA GRAĐEVINARSTVA		HRVATSKA KOMORA INŽENJERA GRAĐEVINARSTVA	
1997		1997		1997		1997	
BR. SLAB.		BR. SLAB.		BR. SLAB.		BR. SLAB.	
1:100		1:100		1:100		1:100	
Mjerna ljestvica		Mjerna ljestvica		Mjerna ljestvica		Mjerna ljestvica	
2017.		2017.		2017.		2017.	
DATUM		DATUM		DATUM		DATUM	
3		3		3		3	
LIST		LIST		LIST		LIST	

ISKAZ NETO POVRŠINA 1. KATA	
1. Podest	5 m <sup>2</sup>
2. Kupaoonica	7,61 m <sup>2</sup>
3. Predsoblje	4,16 m <sup>2</sup>
5. Predsoblje	5,82 m <sup>2</sup>
6. Spavaća soba	14,72 m <sup>2</sup>
7. Spavaća soba	20,71 m <sup>2</sup>
<b>Ukupno neto 1.kat</b>	<b>58,02 m<sup>2</sup></b>

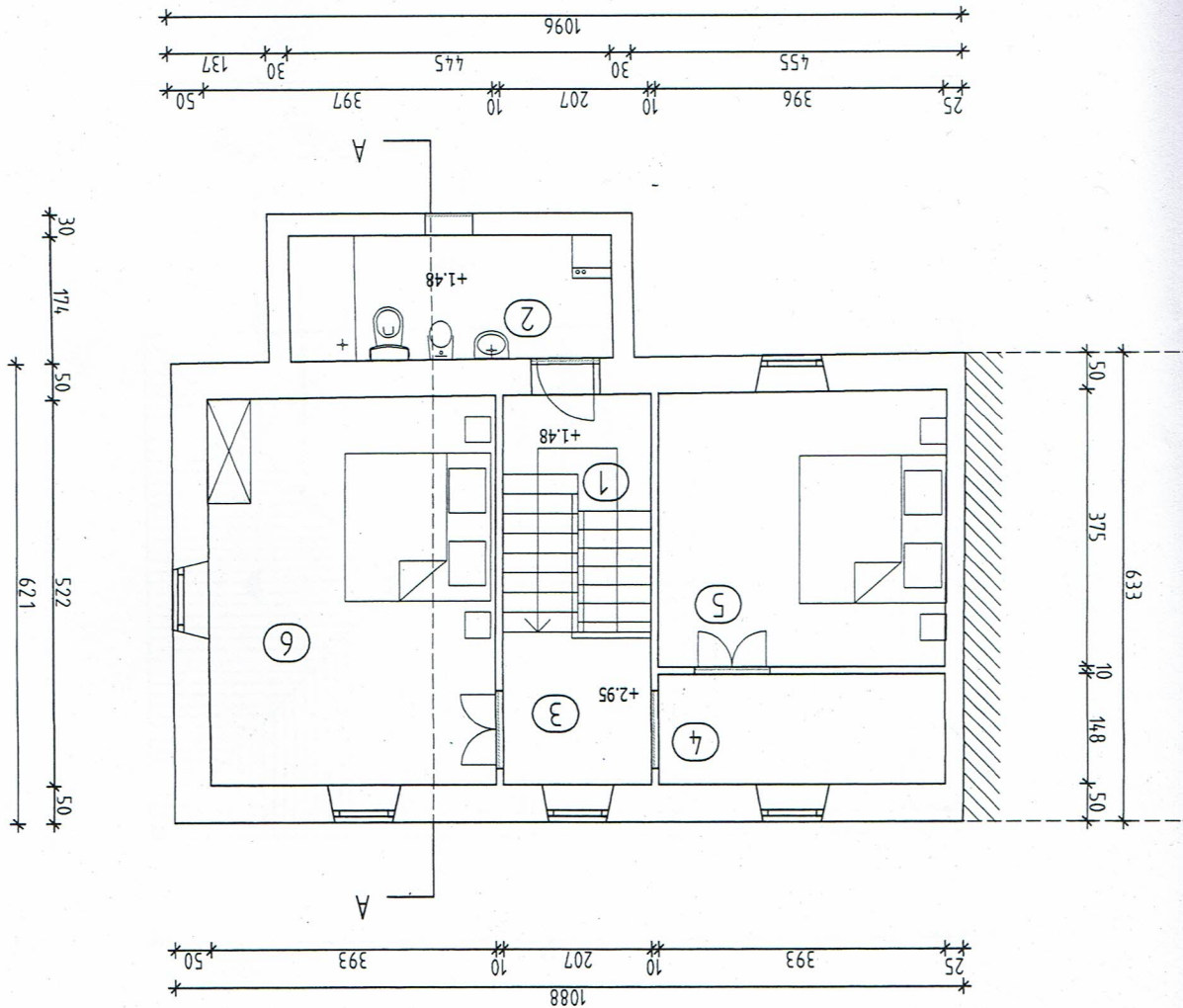

HRVATSKA KOMORA INŽENJERA NEDA RAKOVAC ŠURAN mag.ing. arh. Ovlašten inženjer građevinarstva			ZGRADA: Manja Siročić		
IZRADILA: Neda Rakovac Šuran mag.ing.archt.			DIREKTOR: Milan Pahnović, ing.grad.		
IZVEDENO STANJE TIJEČI KROVA			PODNOSTITELJ ZAHTJEVA: Manja Siročić		
BR. IZJAVE: 1997 MJESECI: 1:100 DAN: lipanj 2017. LIST: 4					

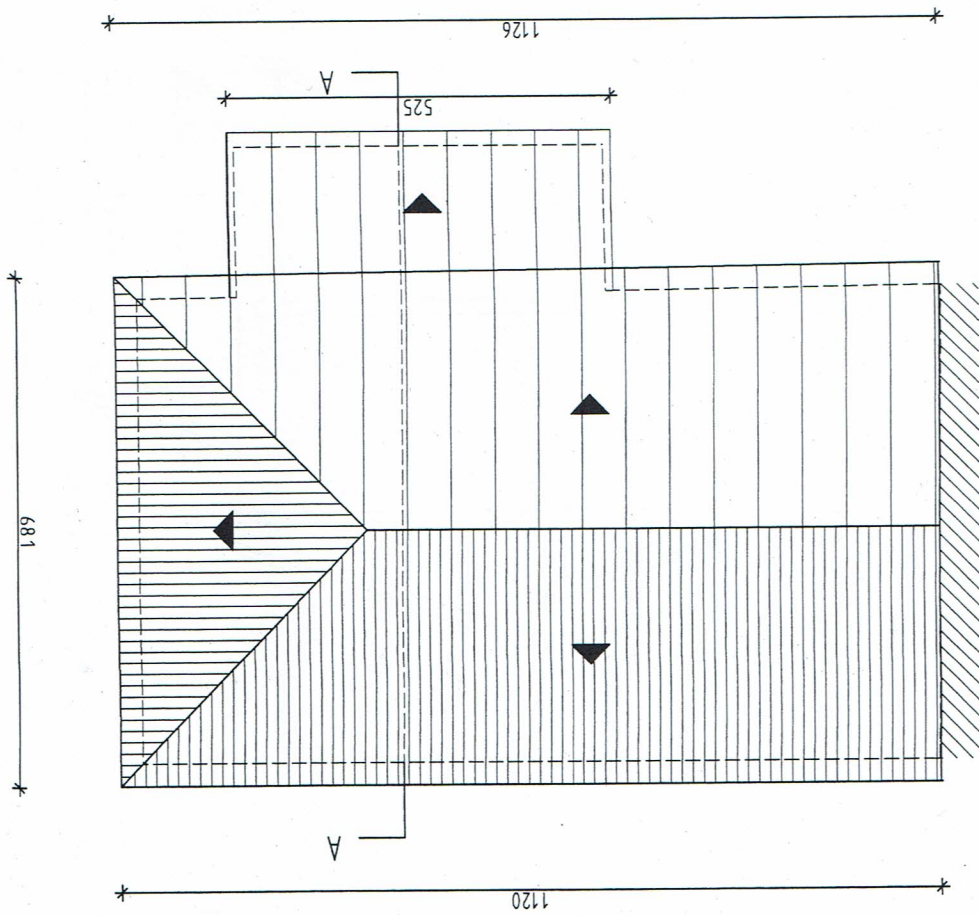

FAZA PROJEKTA: Snimak izvedenog stanja		PROJEKT POREČ	
SRABNICA: IZVEDENI GRAĐEVINARSKI PLANI		PODOSTITELJ ZAHTJEVA: Marija Siročić	
SADRŽAJ: IZVEDENI GRAĐEVINARSKI PLANI		ZGRADA: Manje zahjevna zgrada stambene namjene	
BR. ELAB.: 1997		DIREKTOR: Milan Pahović, ing. grad.	
MODELLO 1:100	LIPIANJ 2017.	MEDIJA RAKOVIĆ SIBIRAN MARIJA SIROČIĆ	
DATUM LST	5		

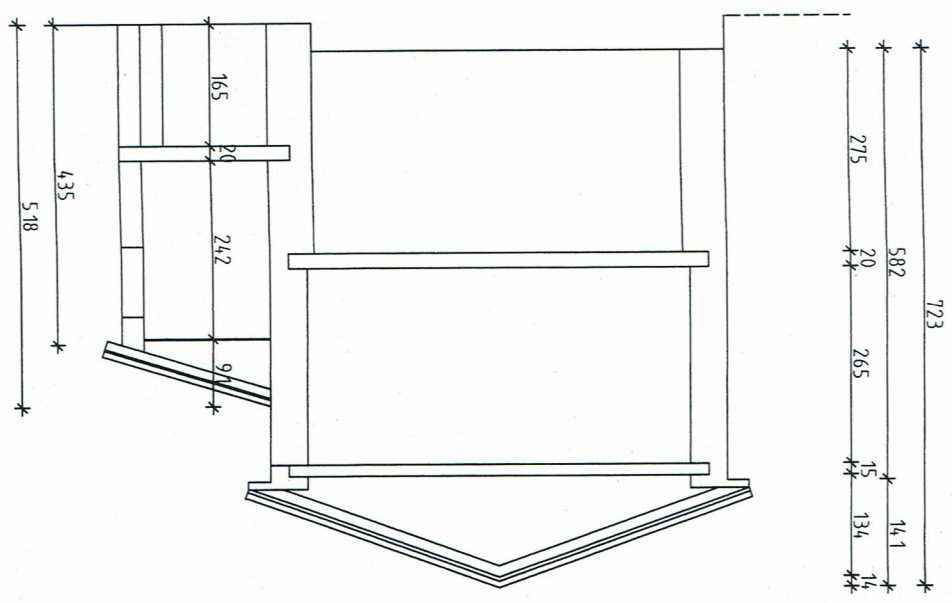

ZGRADA: Manje zahtjevna zgrada stambene namjene		DIREKTOR: Milan Pahovčić, ing.grad.	
PODNOSTITELJ ZAHTJEVA: Marija Siročić		ZAKAZNIK: Neda Rakovec Sivan	
Faza projekta: Snimak izvedenog stanja		BR. ESKIZ: 1997	
Mj. 1:100		Mj. 1:100	
Datum: 2017.		Datum: 2017.	
LST 6		LST 6	



JUŽNO PROJEKCIJE MJ.1:100

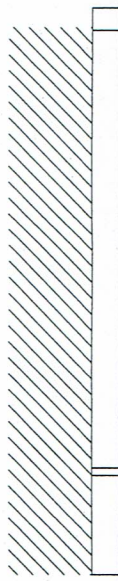
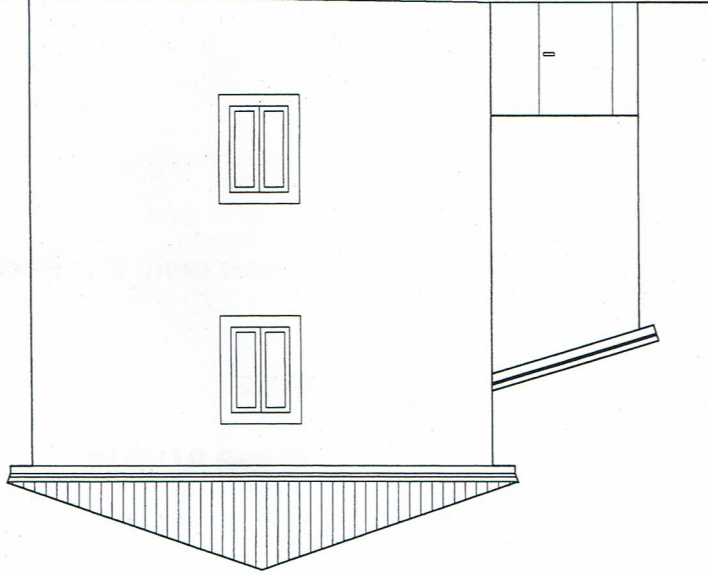

ZAPADNO PROČELJE MJ.1:100

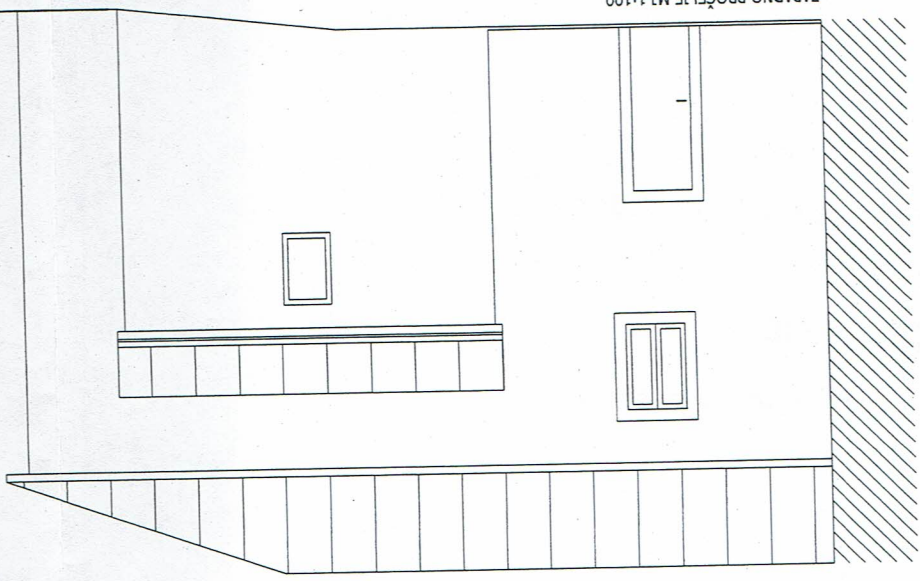

ISTOČNO PROČELJE MJ.1:100

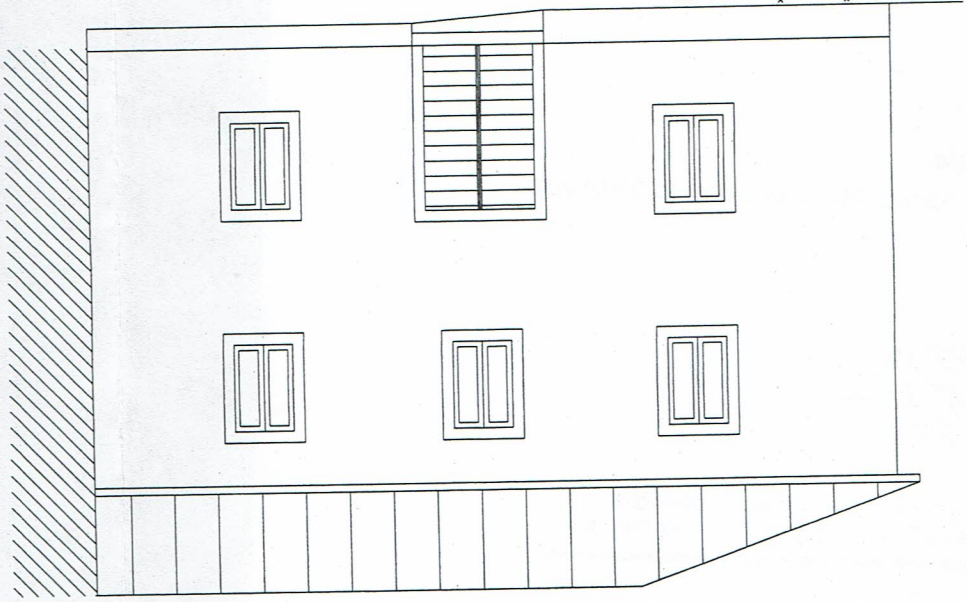





ZAPADNO PROČELJE

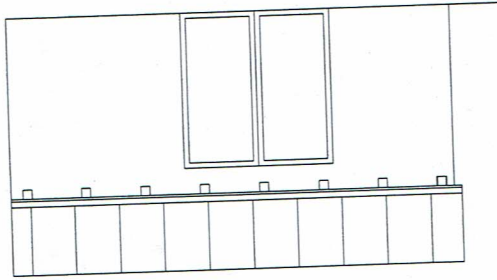

602  
503  
50

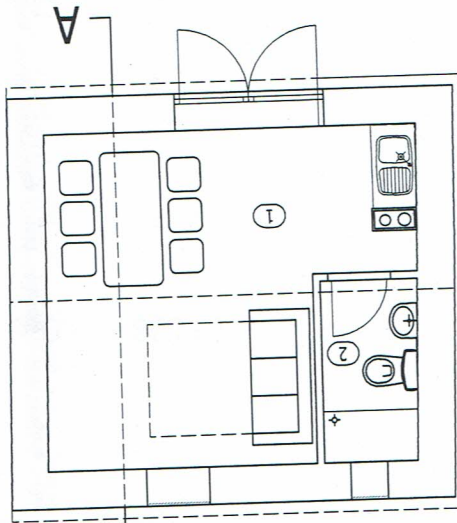

54.7  
4.52  
50

598  
363  
10  
126  
49  
50

TLOCRT PRIZEMLJA

ISTOČNO PROČELJE

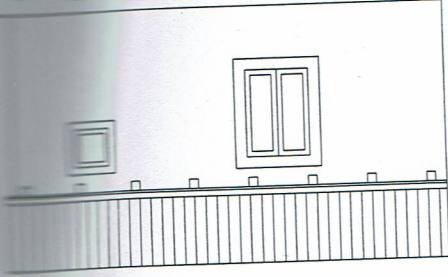

4.52  
55.2  
50



TLOCRT

ISKAZ NETO POKRŠINA

1. Prostor za boravak	19,07 m <sup>2</sup>
2. Kupaonica	3,14 m <sup>2</sup>
Ukupno	22,21 m <sup>2</sup>